

## MINUTA DE SEGUIMIENTO FOTOGRAFICO "PLAN DE CONTROL DE EMISIONES"

<b>Contrato:</b>	Relicitación Concesión Camino Nogales - Puchuncaví
<b>Participantes:</b>	Departamento Medio Ambiente
<b>Ubicación:</b>	Sector 1 "Ruta F20" cercano a Humedal Urbano "Humedales de Quirilluca" Res. Ex. 772/2021 y "Los Maitenes – Campiche" Res. Ex.773/2021. Sector 2 "By Pass Puchuncaví" cercano a Humedal Urbano "Humedales de Quirilluca" Res. Ex. 772/2021
<b>Fecha:</b>	09.06.2022 – 10.02.2022

Seguimiento fotográfico de la implementación de medidas de mitigación ambiental referente al componente aire durante el desarrollo de las actividades constructivas.



**Figura 01:** Postura de malla raschel en Sector 2 cercanos al punto 15 y 18 del Humedal Quirilluca.

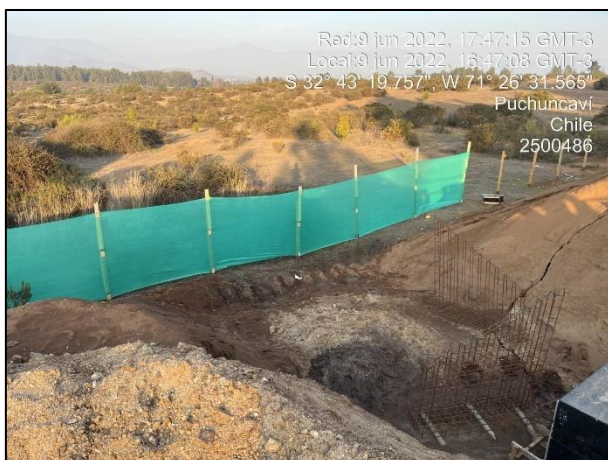

**Figura 02:** Postura de malla raschel en Sector 2 cercanos al punto 15 y 18 del Humedal Quirilluca.



**Figura 03:** Postura de malla raschel en Sector 2 cercanos al punto 15 y 18 del Humedal Quirilluca.



**Figura 04:** Postura de malla raschel en Sector 2 cercanos al punto 15 y 18 del Humedal Quirilluca.



**Figura 05:** Postura de malla raschel en Sector 2 cercanos al punto 15 y 18 del Humedal Quirilluca.



**Figura 06:** Postura de malla raschel en Sector 2 cercanos al punto 15 y 18 del Humedal Quirilluca.



**Figura 07:** Postura de malla raschel en Sector 2 cercanos al punto 15 y 18 del Humedal Quirilluca.



**Figura 08:** Medida de mitigación de malla raschel en Sector 1 comprendido entre el dm 25.500 al 25.260 margen izquierdo.





**Figura 09:** Medida de mitigación de malla raschel en Sector 1 comprendido entre el dm 25.500 al 25.260 margen izquierdo.



**Figura 10:** Medida de mitigación de malla raschel en Sector 1 aledaño a obras del Puente Puchuncaví



**Figura 11:** Medida de mitigación de malla raschel en Sector 1 comprendido entre el dm 25.500 al 25.260 margen izquierdo.



**Figura 12:** Medida de mitigación de malla raschel en Sector 1 comprendido entre el dm 25.500 al 25.260 margen izquierdo.



**Figura 13:** Medida de mitigación de malla raschel en Sector 1 comprendido entre el dm 25.500 al 25.260 margen izquierdo.



**Figura 14:** Medida de mitigación de malla raschel en Sector 1 comprendido entre el dm 25.500 al 25.260 margen izquierdo.